

Regione Lombardia - Provincia di Brescia
Comunità Montana di Valle Camonica
Unione dei Comuni della Valsavioire



Comune di Berzo Demo

Variante n. 1

L.R. 11 Marzo 2005 n. 12 e s.m.i.

PGT

SINDACO

Giovan Battista Bernardi

VARIANTE IN OGGETTO

VARIANTE N. 1

ADOZIONE

Delibera di C.C. n. ... del ...

APPROVAZIONE

Delibera di C.C. n. ... del ...

PROGETTISTA

Pian. Fabio Maffezzoni

Iscritto all'Ordine degli Architetti P.P.e.C. della
Provincia di Brescia al n. 2347
Studio in via Sala 36 - 25048 Edolo (BS)
email: fabio.maffezzoni@gmail.com
cell: +39 333 2758769

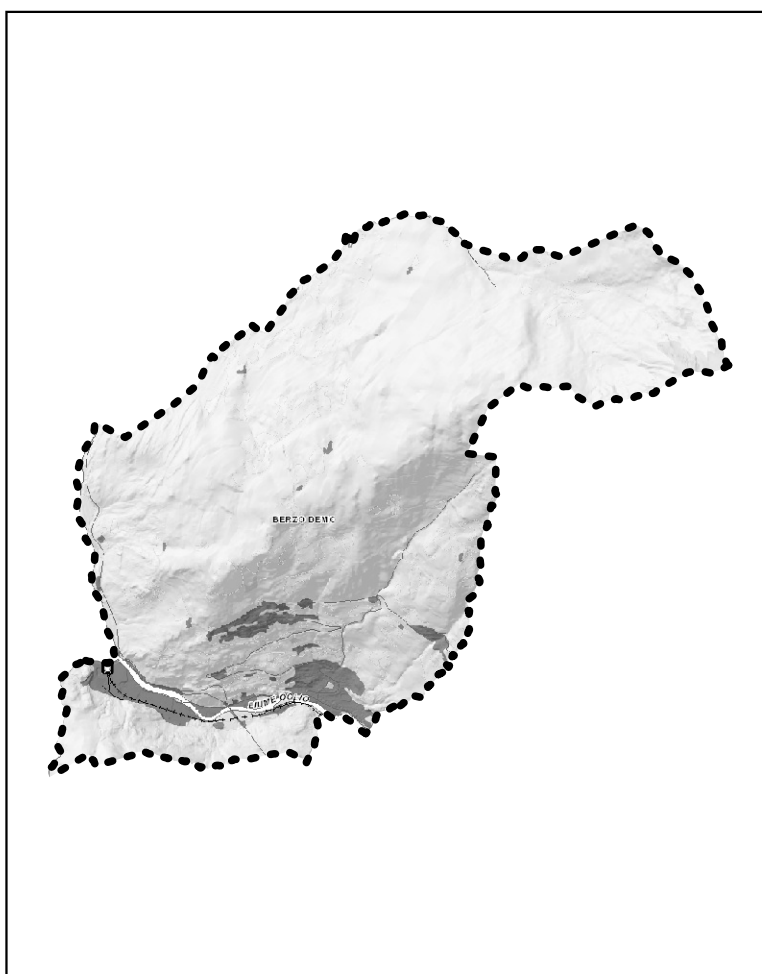

ELABORATO

VIC01_VAR1

STRUMENTO

VIncA

TITOLO

Allegato F - modulo Screening incidenza PROPONENTE

DATA

DICEMBRE 2025

SCALA

Allegato F alla D.G.R.4488/2021**Modulo per lo Screening di incidenza per il proponente**

FORMAT SCREENING DI V.INC.A per Piani/Programmi/Progetti/Interventi/Attività – PROPONENTE	
Oggetto P/P/P/I/A:	Prima Variante puntuale al Piano di Governo del Territorio del Comune di Berzo Demo (BS)
<input checked="" type="checkbox"/> Piano/Programma (definizione di cui all'art. 5, comma 1, lett e) del D.lgs. 152/06) <input type="checkbox"/> Progetto/intervento (definizione di cui all'art. 5, comma 1, lett g) del D.lgs. 152/06) Il progetto/intervento ricade nelle tipologie di cui agli Allegati II, II bis, III e IV alla Parte Seconda del D.Lgs. 152/06 e s.m.i. <input type="checkbox"/> Si indicare quale tipologia: <input type="checkbox"/> No Il progetto/intervento è finanziato con risorse pubbliche? <input type="checkbox"/> Si indicare quali risorse: <input type="checkbox"/> No Il progetto/intervento è un'opera pubblica? <input type="checkbox"/> Si <input type="checkbox"/> No <input type="checkbox"/> Attività (qualsiasi attività umana non rientrante nella definizione di progetto/intervento che possa avere relazione o interferenza con l'ecosistema naturale)	
Tipologia P/P/P/I/A:	<input type="checkbox"/> Piani faunistici/piani ittici - Calendari venatori/ittici <input checked="" type="checkbox"/> Piani urbanistici/paesaggistici (Variante puntuale al Piano di Governo del Territorio) <input type="checkbox"/> Piani energetici/infrastrutturali <input type="checkbox"/> Altri piani o programmi..... <input type="checkbox"/> Ristrutturazione / manutenzione edifici DPR 380/2001 <input type="checkbox"/> Realizzazione ex novo di strutture ed edifici <input type="checkbox"/> Manutenzione di opere civili ed infrastrutture esistenti <input type="checkbox"/> Manutenzione e sistemazione di fossi, canali, corsi d'acqua <input type="checkbox"/> Attività agricole <input type="checkbox"/> Attività forestali <input type="checkbox"/> Manifestazioni motoristiche, ciclistiche, gare cinofile, eventi sportivi, sagre e/o spettacoli pirotecnici, etc. <input type="checkbox"/> Altro (specificare)
Proponente:	Amministrazione comunale di BERZO DEMO (BS)

LOCALIZZAZIONE ED INQUADRAMENTO TERRITORIALE	
Regione: Lombardia Comune: Berzo Demo Prov.: BS Località/Frazione: Intero territorio comunale Indirizzo:	Contesto localizzativo <input type="checkbox"/> Centro urbano <input type="checkbox"/> Zona periurbana <input type="checkbox"/> Aree agricole <input type="checkbox"/> Aree industriali <input type="checkbox"/> Aree naturali <input checked="" type="checkbox"/> Tutto il territorio comunale
Particelle catastali: (se utili e necessarie)	
Coordinate geografiche: (se utili e necessarie) S.R.:	LAT. LONG.

Nel caso di **Piano o Programma**, descrivere area di influenza e attuazione e tutte le altre informazioni pertinenti:

La variante consiste principalmente nella riduzione del consumo di suolo tramite lo stralcio di alcuni ambiti di trasformazione.

In particolare, prevede le seguenti modifiche:

1. Inserimento degli areali boscati in sintonia con il **PIF** del Parco dell'Adamello e della Comunità Montana della Valle Camonica;
2. **Riduzione/eliminazione** di ambiti edificabili non attuati con problematiche attuative ed ambientali;
3. **Cambio di destinazione** di un ambito di trasformazione;
4. **Correzione di errori materiali /rettifiche**;
5. Inserimento di piccoli **servizi di progetto a verde e/o a parcheggio**;
6. Aggiornamento dell'apparato **normativo** e adeguamento dello stesso al Regolamento Edilizio;
7. **Coerenziazione** degli azzonamenti sui confini catastali.

Si rimanda alla relazione di variante e al rapporto preliminare di assoggettabilità a VAS e a tutti i documenti predisposti per la variante.

LOCALIZZAZIONE P/P/P/I/A IN RELAZIONE AI SITI NATURA 2000

SITI NATURA 2000

ZSC	cod.	IT2070010 - PIZ OLDA - VAL MALGA	INTERNA
	cod.	IT2070011 - TORBIERA LA GOIA	INTERNA

È stata presa visione degli Obiettivi di Conservazione, delle Misure di Conservazione, e/o del Piano di Gestione e delle Condizioni d'Obbligo eventualmente definite del Sito/i Natura 2000? ☒ Si ☐ No
Citare, l'atto consultato:

Sono riportati nella tabella più sotto

2.1 - Il P/P/P/I/A interessa aree naturali protette nazionali o regionali? <input checked="" type="checkbox"/> Si <input type="checkbox"/> No	Aree Protette ai sensi della Legge 394/91: Eventuale nulla osta/autorizzazione/parere rilasciato dell'Ente Gestore dell'Area Protetta (se disponibile e già rilasciato):
---	---

SITO	CODICE	NOME SITO	ENTE GESTORE SITO	AREA PROTETTA/FORESTA DEMANIALE INTERESSATA	COMUNI INTERESSATI	PROV.	Misure Conservazione generali ZSC (vedi allegato 1 dgr 4429/2015)	Misure Conservazione generali ZPS (vedi dgr 9275/2009 e s. m. i.)	PIANO DI GESTIONE E APPROVATO (vedi DB)	MISURE DI CONSERVAZIONE SITO SPECIFICHE (vedi DB)	Misure di Conservazione per le specie di interesse comunitario	Misure di Conservazione per gli habitat di interesse comunitario
ZSC	IT2070010	PIZ OLDA - VAL MALGA	COMUNITÀ MONTANA VALLE CAMONICA	PARCO DELL'ADAMELLO - l.r. 79/16.09.83	BERZO DEMO, SONICO	BS	X			DGR X/4429 del 30.11.2015 BURL SO n. 50 del 10.12.2015	X	
ZSC	IT2070011	TORBIERA LA GOIA	COMUNITÀ MONTANA VALLE CAMONICA	PARCO DELL'ADAMELLO - l.r. 79/16.09.83	BERZO DEMO	BS	X		DAC n. 25 del 28/10/2016 BURL n. 49 del 7/12/2016	DGR X/4429 del 30.11.2015 BURL SO n. 50 del 10.12.2015	X	

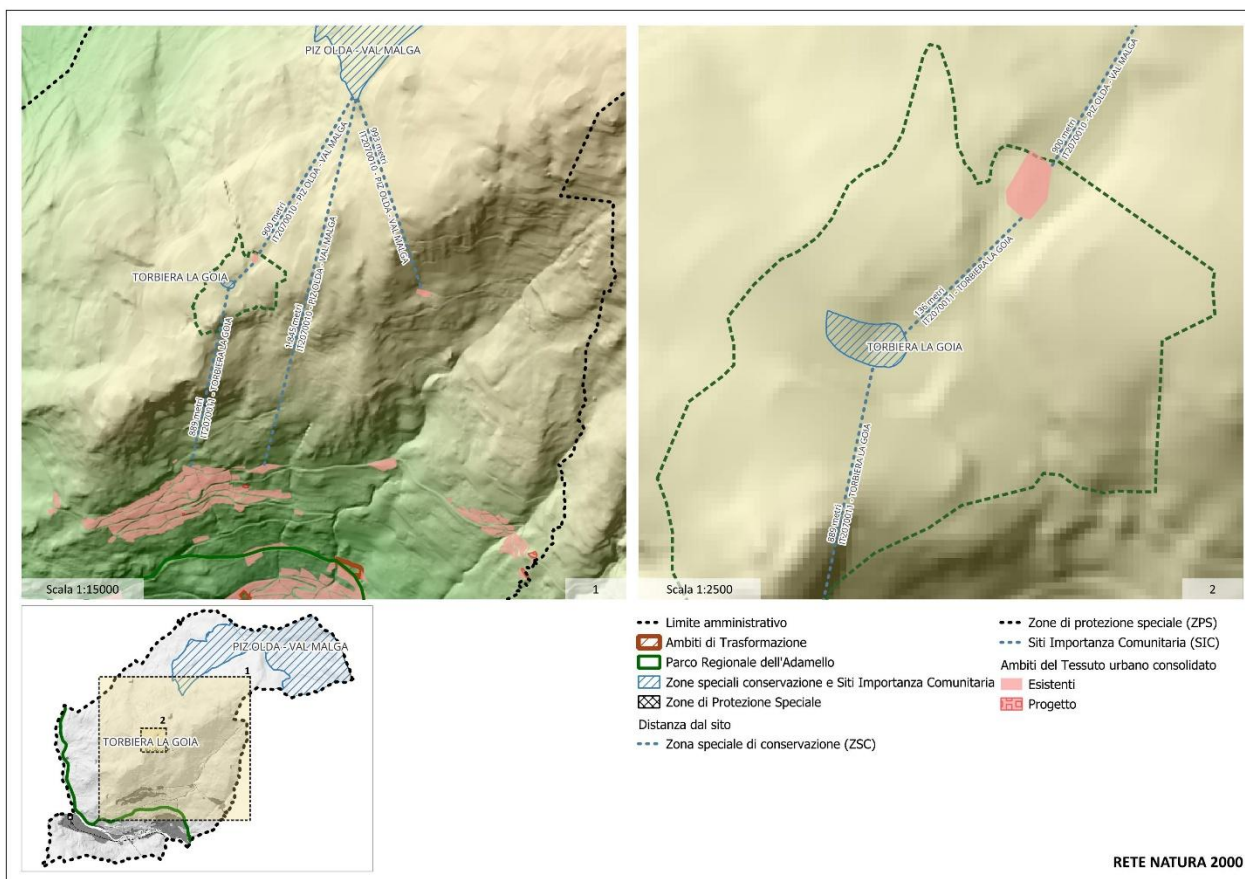

- Distanza tra l'abitato di Berzo e il sito cod. IT2070011 - TORBIERA LA GOIA distanza dal sito 889 metri;

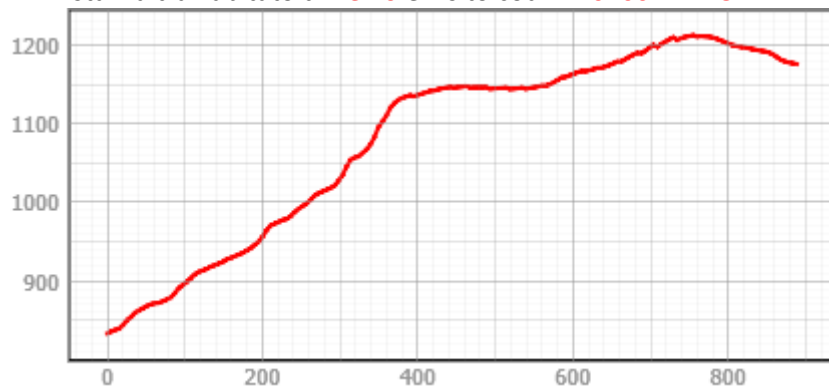

- Distanza tra il sito cod. IT2070011 - TORBIERA LA GOIA e il Rifugio Loa distanza dal sito 136 metri;

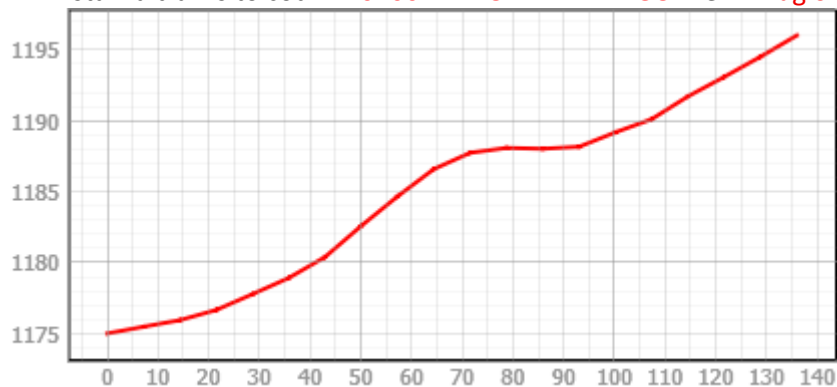

- Distanza tra il Rifugio Loa e il sito cod. IT2070010 - PIZ OLDA - VAL MALGA distanza dal sito 900 metri;

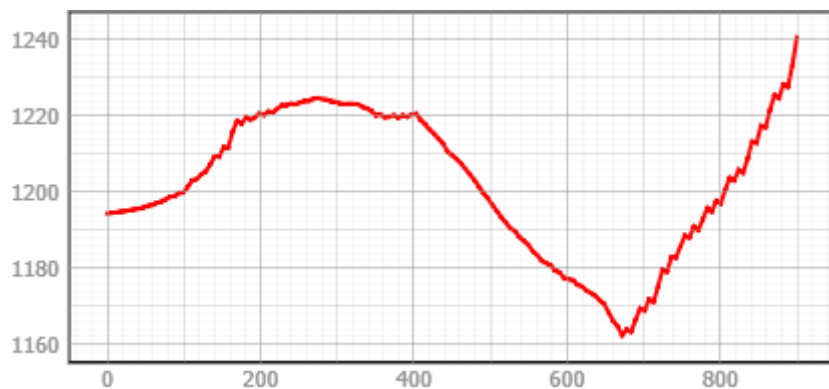

- Distanza tra l'abitato di Berzo e il sito cod. IT2070010 - PIZ OLDA - VAL MALGA distanza dal sito 1.845 metri;

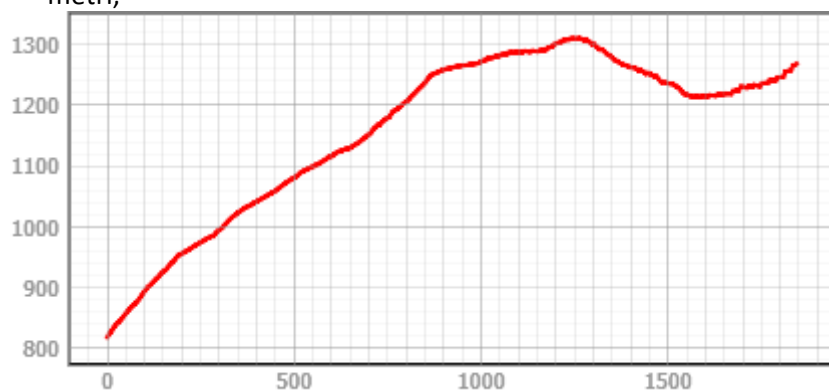

- Distanza tra il Rifugio G.B. Maloni Palam Palé e il sito cod. IT2070010 - PIZ OLDA - VAL MALGA distanza dal sito 993 metri;

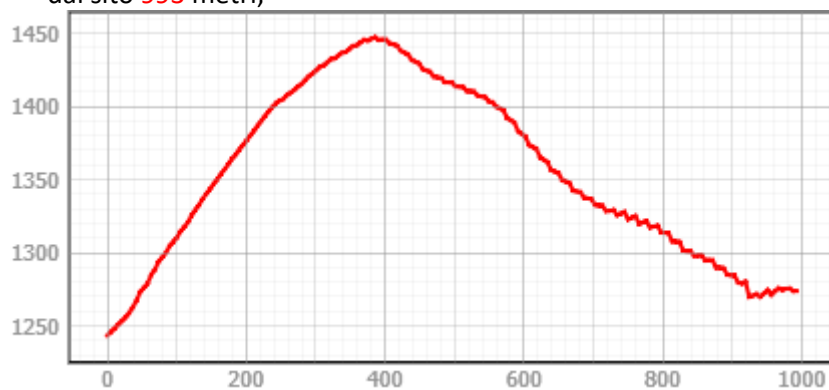

Per P/P/P/I/A esterni ai siti Natura 2000:

Tra i siti Natura 2000 indicati e l'area interessata dal P/P/P/I/A, sono presenti elementi di discontinuità o barriere fisiche di origine naturale o antropica (es. diversi reticoli idrografici, versanti collinari o montani, centri abitati, infrastrutture ferroviarie o stradali, zone industriali, etc.)??

☒ Si ☐ No

Descrivere:

IT2070011 - TORBIERA LA GOIA

Si trova nel versante sopra l'abitato di Berzo a circa 900 metri di distanza intervallato da boschi.

IT2070010 - PIZ OLDA - VAL MALGA

Si trova nel versante a NORD a circa 1.900 metri di distanza dall'abitato di Berzo intervallato da boschi, valli e fiumi.

Le modifiche previste dalla variante in oggetto non generano interferenze rilevanti, vista la lontananza delle stesse dall'area di Rete Natura 2000.

DESCRIZIONE E DECODIFICA DEL P/P/P/I/A DA ASSOGGETTARE A SCREENING**RELAZIONE DESCRITTIVA DETTAGLIATA DEL P/P/P/I/A**

(n.b.: nel caso fare direttamente riferimento agli elaborati e la documentazione presentati dal proponente)

La variante consiste principalmente nella riduzione del consumo di suolo tramite lo stralcio di alcuni ambiti di trasformazione.

In particolare, prevede le seguenti modifiche:

1. Inserimento degli areali boscati in sintonia con il **PIF** del Parco dell'Adamello e della Comunità Montana della Valle Camonica;
2. **Riduzione/eliminazione** di ambiti edificabili non attuati con problematiche attuative ed ambientali;
3. **Cambio di destinazione** di un ambito di trasformazione;
4. **Correzione di errori materiali /rettifiche;**
5. Inserimento di piccoli **servizi di progetto a verde e/o a parcheggio;**
6. Aggiornamento dell'apparato **normativo** e adeguamento dello stesso al Regolamento Edilizio;
7. **Coerenziazione** degli azionamenti sui confini catastali.

Si rimanda alla relazione di variante e al rapporto preliminare di assoggettabilità a VAS e a tutti i documenti predisposti per la variante.

Gli elaborati modificati sono i seguenti:

ALLEGATI GENERALI

A_00_VAR1: Elenco elaborati di variante

A_01_VAR1: Norme tecniche del PGT

A_03_VAR1: Relazione illustrativa della VARIANTE 1

DdP - DOCUMENTO DI PIANO***DPA - Quadro ricognitivo e programmatico di riferimento*****• Tavole grafiche**

DP3a_VAR1: Individuazione dei vincoli amministrativi e paesaggistici scala 1:2.000

DP3b_VAR1: Individuazione dei vincoli amministrativi e paesaggistici scala 1:6.000

DPB - Quadro conoscitivo del territorio comunale

DP9_VAR1: Coerenziazione e modifica degli Ambiti Agricoli Strategici AAS scala 1:6.000

DPC - Progetto di piano**• Tavole grafiche**

DP12a_VAR1: Tavola delle previsioni di piano scala 1:2.000

DP12b_VAR1: Tavola delle previsioni di piano	scala 1:6.000
DPD - Componente geologica, idrogeologica e sismica	
• <i>Allegati</i>	
00 - Elenco elaborati	
01 - Relazione geologica generale	
02 - Relazione sismica	
03 - Norme geologiche di piano	
• <i>Tavole grafiche</i>	
04 - Carta quadro del dissesto PAI-PGRA	scala 1:10.000
05 - Carta dei vincoli	scala 1:10.000
06 - Carta della Pericolosità Sismica Locale	scala 1:10.000
07.a - Carta di sintesi (intero territorio comunale)	scala 1:10.000
07.b - Carta di sintesi (territorio urbanizzato)	scala 1:2.000
08.a - Carta della fattibilità geologica (intero territorio comunale)	scala 1:10.000
08.b - Carta della fattibilità geologica (territorio urbanizzato)	scala 1:2.000
VAS - VALUTAZIONE AMBIENTALE STRATEGICA	
VAS01_VAR1: Rapporto preliminare di assoggettabilità a VAS	
VIncA - VALUTAZIONE INCIDENZA	
VIC01_VAR1: Allegato F - modulo Screening incidenza PROPONENTE	
PdS - PIANO DEI SERVIZI	
• <i>Allegati</i>	
PS1_VAR1: Inventario dei servizi esistenti	
PS2_VAR1: Inventario dei servizi di progetto	
• <i>Tavole Grafiche</i>	
PS3_VAR1: Ricognizione con individuazione cartografica dei servizi esistenti e di progetto	scala 1:2.000
REC - Rete Ecologica Comunale	
REC1_VAR1: Studio per la Rete Ecologica Comunale	
REC2_VAR1: Schema della Rete Ecologica Comunale	scala 1:10.000
REC3_VAR1: Carta ecopaesistica della Rete Ecologica Comunale	scala 1:6.000
PdR - PIANO DELLE REGOLE	
• <i>Tavole Grafiche</i>	
PR4a_VAR1: Classificazione generale degli ambiti del territorio comunale	scala 1:2.000
PR4b_VAR1: Classificazione generale degli ambiti del territorio comunale	scala 1:6.000
PR8_VAR1: Dimensionamento della capacità insediativa	scala 1:2.000
PR9_VAR1: Bilancio ecologico del suolo	scala 1:2.000

Documentazione: allegati tecnici e cartografici a scala adeguata (barrare solo i documenti disponibili eventualmente allegati alla proposta)	
<input type="checkbox"/> File vettoriali/shape della localizzazione dell'P/P/P/I/A	<input type="checkbox"/> Eventuali studi ambientali disponibili
<input checked="" type="checkbox"/> Carta zonizzazione di Piano/Programma	<input checked="" type="checkbox"/> Altri elaborati tecnici: Vedi elenco delle tavole allegato alla Variante
<input checked="" type="checkbox"/> Relazione di Piano/Programma	<input type="checkbox"/> Altri elaborati tecnici:
<input type="checkbox"/> Planimetria di progetto e delle eventuali aree di cantiere
<input type="checkbox"/> Ortofoto con localizzazione delle aree di P/I/A e eventuali aree di cantiere	<input type="checkbox"/> Altro:
<input type="checkbox"/> Documentazione fotografica <i>ante operam</i>

CONDIZIONI D'OBBLIGO	
<p>Il P/P/P/I/A è stato elaborato ed è conforme al rispetto della Condizioni d'Obbligo?</p> <p><input checked="" type="checkbox"/> Si</p> <p><input type="checkbox"/> No</p>	<p>Se, Si, il proponente si assume la piena responsabilità dell'attuazione delle Condizioni d'Obbligo riportate nella proposta. Riferimento all'Atto di individuazione delle Condizioni d'Obbligo: Allegato D alla D.G.R. 4488/2021</p> <p>Se, No, perché:</p> <p>.....</p>
<p>Condizioni d'obbligo rispettate:</p> <p>➤ Si rimanda alla tabella seguente</p>	

CONDIZIONI D'OBBLIGO	RECEPIMENTO VARIANTE
3. per piantumazioni ed inerbimenti saranno utilizzate specie autoctone di provenienza certificata, ecologicamente compatibili o, se in regione biogeografica alpina, fiorume locale;	Si applica a tutto il territorio comunale.
5. il progetto/intervento/attività non insisterà su aree occupate da Habitat (All.1 Dir. Habitat) e/o habitat di specie (All.2 Dir. Habitat e All.1 Dir. Uccelli);	Gli AT non insistono su aree occupate da Habitat.
22. lungo le sponde interessate dagli interventi di progetto su entrambi i lati saranno assicurate fasce di vegetazione arbustiva di essenze autoctone da concordare con l'ente gestore del sito, anche al fine di garantire una adeguata continuità ecologica.	Si applica a tutto il territorio comunale.
34. i soggetti posti a dimora saranno sottoposti a manutenzione per un periodo non inferiore a 3 anni e dovranno essere tempestivamente sostituiti in caso di fallanza;	Si applica a tutto il territorio comunale.
39. sarà garantito il mantenimento delle aree a prato stabile nell'intorno dell'edificato e, ove presenti, saranno riqualificate le aree di ecotono;	Si applica a tutto il territorio comunale così come normato dalla Variante di PGT.
40. sarà mantenuta la continuità territoriale, attraverso la conservazione di spazi aperti e varchi tra le diverse lottizzazioni, anche prevedendo una continuità tra le aree di verde pertinenziale e riducendo il più possibile la costruzione, al contorno delle proprietà, di muretti e recinzioni impermeabili alla fauna, ai quali preferire la realizzazione di siepi e/o staccionate;	Si applica a tutto il territorio comunale così come normato dalla Variante di PGT.
41. sarà garantita la qualificazione ecologica del verde pertinenziale, anche privato, attraverso l'utilizzo di specie autoctone, certificate ed ecologicamente coerenti con il contesto;	Si applica a tutto il territorio comunale così come normato dalla Variante di PGT.
42. in caso di diffusa presenza di specie vegetali alloctone invasive nell'ambito di trasformazione, si provvederà a sostituirle con specie autoctone coerenti con il contesto territoriale;	Si applica a tutto il territorio comunale.
43. in caso di trasformazioni in prossimità di corsi d'acqua, sarà previsto il mantenimento, con continuità, delle fasce boscate ripariali esistenti, prevedendo, se necessario, il potenziamento e la riqualificazione;	Si applica a tutto il territorio comunale.

DECODIFICA DEL PIANO/PROGETTO/INTERVENTO/ATTIVITÀ
(compilare solo parti pertinenti)

È prevista trasformazione di uso del suolo?	<input checked="" type="checkbox"/> SI	<input type="checkbox"/> NO	<input checked="" type="checkbox"/> PERMANENTE	<input type="checkbox"/> TEMPORANEA
<p>Se, Si, cosa è previsto:</p> <p>Nel Rapporto Ambientale è stato inserito il bilancio ecologico che confronta la situazione al 2014, alla data di entrata in vigore della L.R. 31/2014, con la situazione odierna e quella determinata dall'approvazione della variante di PGT.</p>				

Sono previste movimentazioni terra/sbancamenti/scavi?	<input checked="" type="checkbox"/> SI* <input type="checkbox"/> NO *ma non direttamente dal Piano, bensì dalle sue eventuali attuazioni	Verranno livellate od effettuati interventi di spietramento su superfici naturali?	<input checked="" type="checkbox"/> SI* <input type="checkbox"/> NO *ma non direttamente dal Piano, bensì dalle sue eventuali attuazioni
Se, Si , cosa è previsto:		Se, Si , cosa è previsto:	
Sono previste aree di cantiere e/o aree di stoccaggio materiali/terreno asportato/etc.? <input type="checkbox"/> SI <input type="checkbox"/> NO <input checked="" type="checkbox"/> NON APPLICABILE		Se, Si , cosa è previsto: La valutazione di questi aspetti di dettaglio e cantieristici non è applicabile alla pianificazione urbanistica.	
È necessaria l'apertura o la sistemazione di piste di accesso all'area?	<input type="checkbox"/> SI <input type="checkbox"/> NO <input checked="" type="checkbox"/> NON APPLICABILE	Le piste verranno ripristinate a fine dei lavori/attività?	<input type="checkbox"/> SI <input type="checkbox"/> NO <input checked="" type="checkbox"/> NON APPLICABILE
Se, Si , cosa è previsto: La valutazione di questi aspetti di dettaglio e cantieristici non è applicabile alla pianificazione urbanistica.		Se, Si , cosa è previsto: La valutazione di questi aspetti di dettaglio e cantieristici non è applicabile alla pianificazione urbanistica.	
È previsto l'impiego di tecniche di ingegneria naturalistica e/o la realizzazione di interventi finalizzati al miglioramento ambientale? <input checked="" type="checkbox"/> SI <input type="checkbox"/> No		Se, Si , descrivere: La Variante puntuale prescrive che gli interventi di nuova edificazione debbano risultare compatibili con il contesto e che debbano essere eseguiti interventi di mitigazione e/o compensazione ambientale.	

Specie vegetali	È previsto il taglio/esbosco/rimozione di specie vegetali? <input type="checkbox"/> SI <input checked="" type="checkbox"/> NO	Se, Si , descrivere:
	La proposta è conforme alla normativa nazionale e/o regionale riguardante le specie vegetali alloctone e le attività di controllo delle stesse (es. eradicazione)? <input checked="" type="checkbox"/> SI <input type="checkbox"/> NO	Sono previsti interventi di piantumazione/rinverdimento/messa a dimora di specie vegetali? <input checked="" type="checkbox"/> SI <input type="checkbox"/> NO Se, Si , cosa è previsto: La mitigazione ambientale è prevista a norma di REC comunale. Indicare le specie interessate: Il Piano Paesaggistico Comunale disciplina le specie da utilizzare.

Specie animali	<p>La proposta è conforme alla normativa nazionale e/o regionale riguardante le specie animali alloctone e la loro attività di gestione?</p> <p><input type="checkbox"/> SI</p> <p><input type="checkbox"/> NO</p> <p><input checked="" type="checkbox"/> NON APPLICABILE (piano non direttamente correlabile alla gestione faunistica)</p>	<p>Sono previsti interventi di controllo/immissione/ripopolamento/allevamento di specie animali o attività di pesca sportiva?</p> <p><input type="checkbox"/> SI</p> <p><input type="checkbox"/> NO</p> <p><input checked="" type="checkbox"/> NON APPLICABILE (piano non direttamente correlabile alla gestione faunistica)</p> <p>Se, Si, cosa è previsto:</p> <p>.....</p> <p>Indicare le specie interessate:</p> <p>.....</p>	
Mezzi meccanici	<p>Mezzi di cantiere o mezzi necessari per lo svolgimento dell'intervento</p>	<p>➤ Pale meccaniche, escavatrici, o altri mezzi per il movimento terra:</p> <p>➤ Mezzi pesanti (Camion, dumper, autogru, gru, betoniere, asfaltatori, rulli compressori):</p> <p>➤ Mezzi aerei o imbarcazioni (elicotteri, aerei, barche, chiatte, draghe, pontoni):</p>	<p><input checked="" type="checkbox"/> NON APPLICABILE</p> <p>La valutazione di questi aspetti di dettaglio e cantieristici non è applicabile alla pianificazione urbanistica.</p>
Fonti di inquinamento e produzione di rifiuti	<p>La proposta prevede la presenza di fonti di inquinamento (luminoso, chimico, sonoro, acquatico, etc.) o produzione di rifiuti?</p> <p><input type="checkbox"/> SI</p> <p><input type="checkbox"/> NO</p> <p><input checked="" type="checkbox"/> NON APPLICABILE (non direttamente correlabile alla Variante)</p>	<p>La proposta è conforme alla normativa nazionale e/o regionali di settore?</p> <p><input type="checkbox"/> SI <input type="checkbox"/> NO <input checked="" type="checkbox"/> NON APPLICABILE (non direttamente correlabile alla Variante)</p> <p>Descrivere:</p> <p>.....</p>	

<p>Interventi edili</p> <p>Per interventi edili su strutture preesistenti **</p> <p>Riportare il titolo edilizio in forza al quale è stato realizzato l'immobile e/o struttura oggetto di intervento</p>	<p><input type="checkbox"/> Permesso a costruire</p> <p><input type="checkbox"/> Permesso a costruire in sanatoria</p> <p><input type="checkbox"/> Condono</p> <p><input type="checkbox"/> DIA/SCIA</p> <p><input checked="" type="checkbox"/> NON APPLICABILE (non direttamente correlabile alla Variante)</p> <p><input type="checkbox"/> Altro</p>	<p>Estremi provvedimento o altre informazioni utili:</p> <p><input checked="" type="checkbox"/> NON APPLICABILE</p>
<p>Manifestazioni</p> <p>Per manifestazioni, gara, motoristiche, eventi sportivi, spettacoli pirotecnici, sagre, etc.</p>	<p>➤ Numero presunto di partecipanti:</p> <p>➤ Numero presunto di veicoli coinvolti nell'evento (moto, auto, biciclette, etc.):</p> <p>➤ Numero presunto di mezzi di supporto (ambulanze, vigili del</p>	<p><input checked="" type="checkbox"/> NON APPLICABILE (non direttamente correlabile alla Variante)</p>

	fuoco, forze dell'ordine, mezzi aerei o navali): ➤ Numero presunto di gruppi elettrogeni e/o bagni chimici:	
Attività ripetute		
L'attività/intervento si ripete annualmente/periodicamente alle stesse condizioni? <input type="checkbox"/> Sì <input type="checkbox"/> No <input checked="" type="checkbox"/> NON APPLICABILE	Descrivere: Possibili varianti - modifiche: Note: La Provincia di Brescia, Settore Assetto Territoriale Parchi e VIA, ha rilasciato una valutazione d'incidenza positiva per: • il primo Documento di Piano del PGT; Le prescrizioni presenti sono da ritenersi fatte salve e si intendono recepite dalla strumentazione urbanistica vigente.	
La medesima tipologia di proposta ha già ottenuto in passato parere positivo di V.Inc.A? <input checked="" type="checkbox"/> SÌ <input type="checkbox"/> No Se, Sì, allegare e citare precedente parere in "Note".		

CRONOPROGRAMMA AZIONI PREVISTE PER IL P/P/P/I/A												
Descrivere: <input checked="" type="checkbox"/> NON APPLICABILE	Legenda: <input type="checkbox"/>											
Anno: ____	Gennai o	Febbrai o	Marz o	April e	Maggi o	Giugn o	Lugli o	Agost o	Settembr e	Ottobr e	Novembr e	Dicembr e
1° sett.												
2° sett.												
3° sett.												
4° sett.												
Anno: ____	Gennai o	Febbrai o	Marz o	April e	Maggi o	Giugn o	Lugli o	Agost o	Settembr e	Ottobr e	Novembr e	Dicembr e
1° sett.												
2° sett.												
3° sett.												
4° sett.												

Ditta/Società	Proponente/ Professionista incaricato	Firma e/o Timbro	Luogo e data
Comune di Temù	Fabio Maffezzoni		Edolo, 22/12/2025